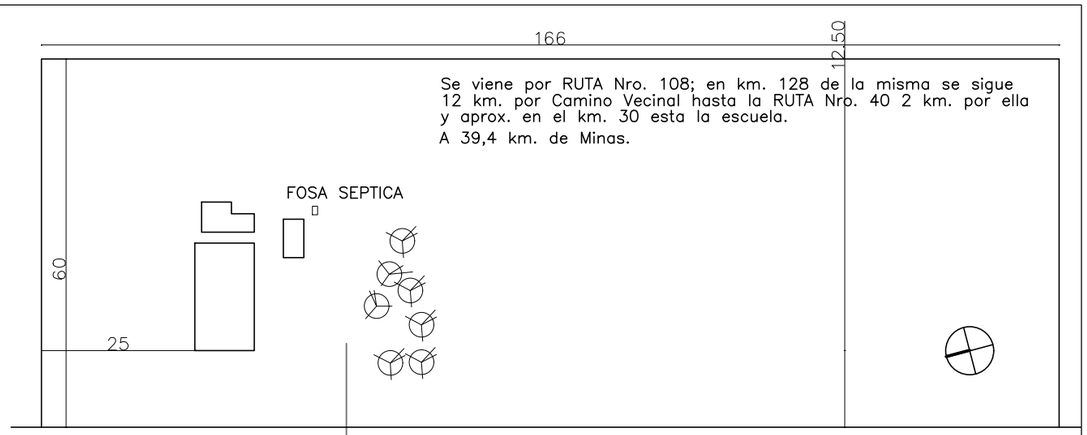

PLANTA DE UBICACIÒN
Esc 1/1000

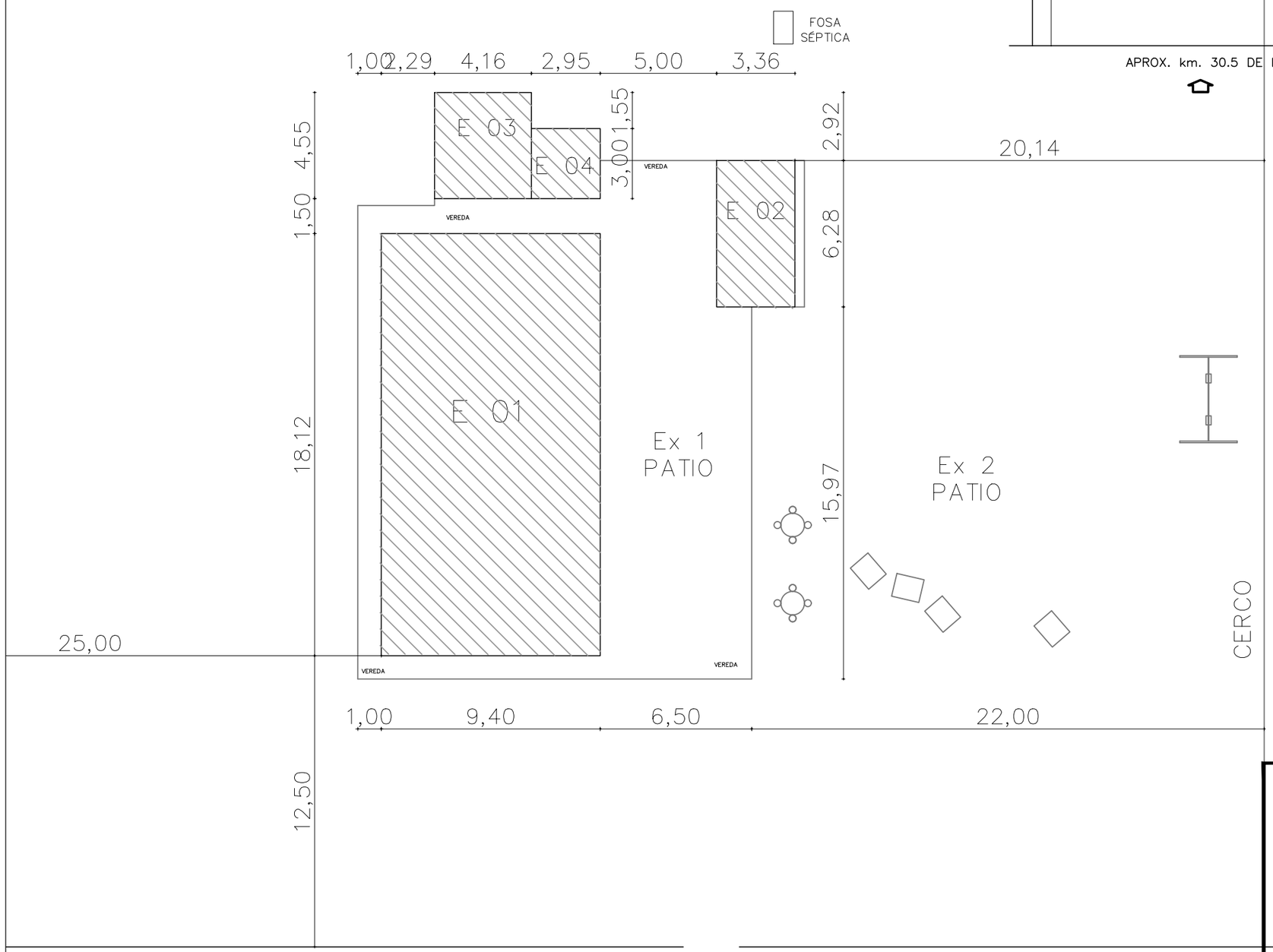

PLANTA DE IMPLANTACIÒN
Esc 1/200

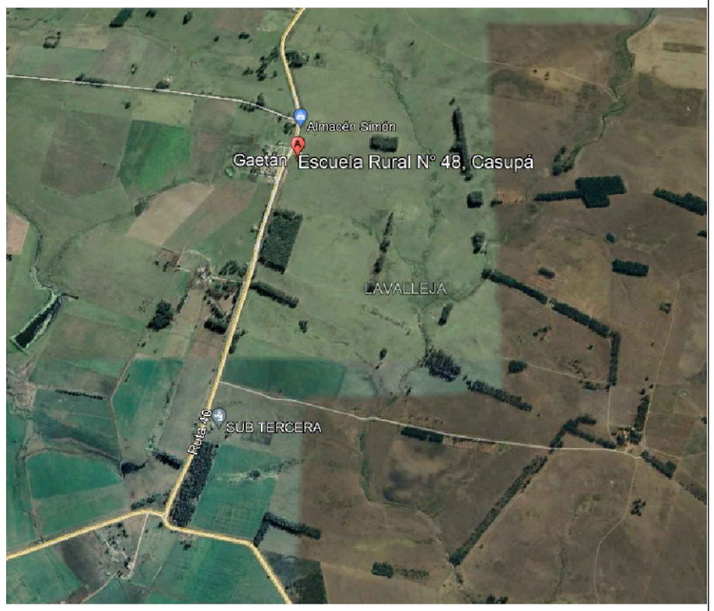

PLANTA DE UBICACIÒN
Esc S/E

ANEP | CONSEJO DIRECTIVO CENTRAL | DIRECCIÓN SECTORIAL DE INFRAESTRUCTURA

CONSEJO DIRECTIVO CENTRAL
DIRECCIÓN SECTORIAL DE INFRAESTRUCTURA
COMISION DESCENTRALIZADA DE LAVALLEJA

OBRA: ESCUELA N°48 — MANTENIMIENTO	LOCALIDAD: GAETÁN DEPARTAMENTO: LAVALLEJA	FECHA: 05/2024 ESCALA: S/E 1/200
PLANO DE: PLANTA DE UBICACIÒN E IMPLANTACIÒN		LAMINA Nro: L1
AYTE. de ARQTO.:		
ARQUITECTO: CLAUDIA NÙÑEZ	FIRMA:	U1
TECNICO ELÈCTRICISTA:	FIRMA:	